KOPIA

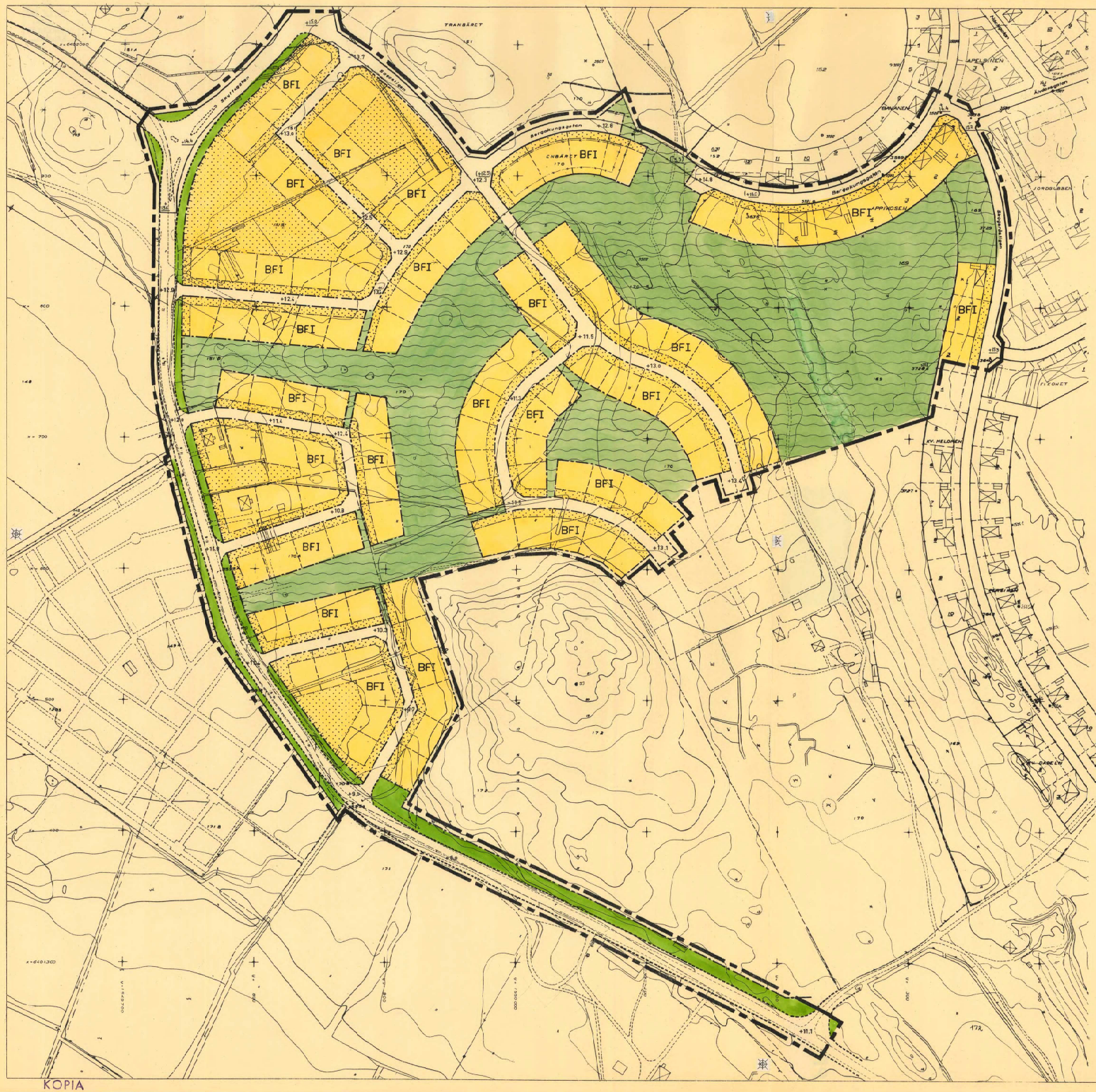

FÖRSLAG TILL
ÄNDRING OCH UTVIDGNING AV STADSPLANEN FÖR

DEL AV ÖRBÄCKENOMRÅDET I VÄSTERVIK

STADSPLANEKARTAN UPPRÄTTAD AV STADSARKITEKTKONTORET
VÄSTERVIK DEN 15 AUGUSTI 1968. REVIDERAD DEN 22.10.1968.

KLAS GREBIUS
STADSARKITEKT

BETECKNINGAR

- LINJE 3 M UTANFÖR DET OMRÅDE FÖR VILKET FASTSTÄLLELSE SÖKES
- GÄLLANDE OMRÅDES- OCH BESTÄMMELSEGRÄNS
- GATU-, KVARTERS- OCH ANNAN OMRÅDESGRÄNS
- BESTÄMMELSEGRÄNS
- GRÄNSLINJER AVSEDDA ATT UTGÅ
- " EJ AVSEDDA ATT FASTSTÄLLAS
- FÖRBUD MOT IN- OCH UTFART
- ALLMÄN PLATS: GATA, GATUPLANTERING, PARK
- BF OMRÅDE FÖR BOSTADSÄNDAMÅL, FRISTÅENDE HUS
- " SOM EJ FÅR BEBYGGAS
- I ANTAL VÅNINGAR
- +C.0 GÄLLANDE GATUHÖJD AVSEDD ATT BIBEHÅLLAS
- (+C.0) " " " " UTGÅ
- +C.0 FÖRESLAGEN GATUHÖJD

Tillhör Stadsfullmäktiges i Västervik beslut den 30.12. 1968 § 243 beslutar
I tjänsten:
BÖR.E SANDELL

ÅR 1969 DEN 9 MAJ

BLEV R DENNA KARTA ÅTERGIVNA FÖRSLAG TILL
ÄNDRING OCH UTVIDGNING AV STADSPLAN FASTSTÄLLT
PÅ SÄTT LÄNSSTYRELSENS BESLUT SAMMA DAG
NÄRMARE UTVISAR BETYGAR
KALMAR I LANDSKANSLIET SOM OVAN
PÅ TJÄNSTENS VÄGNAR
JAN HEIMFORS

Likheten med originalet betygas
Ex officio

GRUNDKARTAN UPPRÄTTAD FRÅN FOTOGRAMMETRISK UPPKARTERING
OCH KOMPLETTERAD MED TERRESTER MÄTNING.

VÄSTERVIK DEN 13 MAJ 1968

Ställningsman:

BETECKNINGAR

- Gällande kvartersgräns eller annan områdesgräns
- Gällande bestämmelsegräns
- Gräns för fastighet
- Annan gräns
- Befintlig bebyggelse — tankontur
- Staket
- Häck
- Stenmur
- Väg
- Cike
- +22 Fastställd höjd
- (22) Avsedd höjd
- 33 Fotogrammetri eb best höjd
- Nivåkurvor
- Riktningspunkt
- I Nr å rättelsen fastbende tomt
- (I) Nr å administrativt bildad tomt
- III Nr å stadsägo eller stadsägområde

Skala 1:1000

10 0 10 20 30 40 50 60 70 80 90 100 m

KOPIA